

Diplotomma venustum Körber
[= *Buellia venusta* (Körber) Lettau]

Thallus dick, rissig-areoliert, am Rand undeutlich gelappt. Apothecien ± in warzige Areolen eingesenkt. Sporen braun, 3-septiert. Mark K- bis oft stellenweise K+ rot.

[14942], Germany, Baden-Württemberg, Kreis Esslingen, Weilheim, am Gipfel der Limburg, auf Kalksteinen, ca. 590 m. Leg. et det. Schumm 12.07.2009.

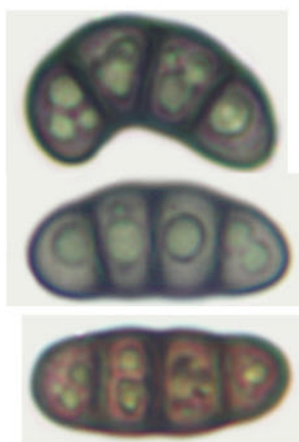

20 µm

