

*Leptogium lichenoides* (L.) Zahlbr.

Thallus dünn, membranartig, beidseitig mit einer Zelllage paraplectenchymatisch berindet (schon in der Aufsicht zu sehen!). Lappen am Rand zerfranst bis vielfach eingeschnitten. Endabschnitte teils zylindrisch und isidienartig. Apothecien sehr selten. Sporen muriform, 34-58 x 10-16 µm. Photobiont: *Nostoc*. Zwischen kalkbewohnenden Moosen.

[16507], Germany, Baden-Württemberg, Kreis Göppingen, Gosbach-Bad Ditzenbach, Tierstein, 48,57461° N, 9,68471° E, 737 m, auf Kalkfelsen am Albrand. Leg. et det. Schumm 20.06.2010.

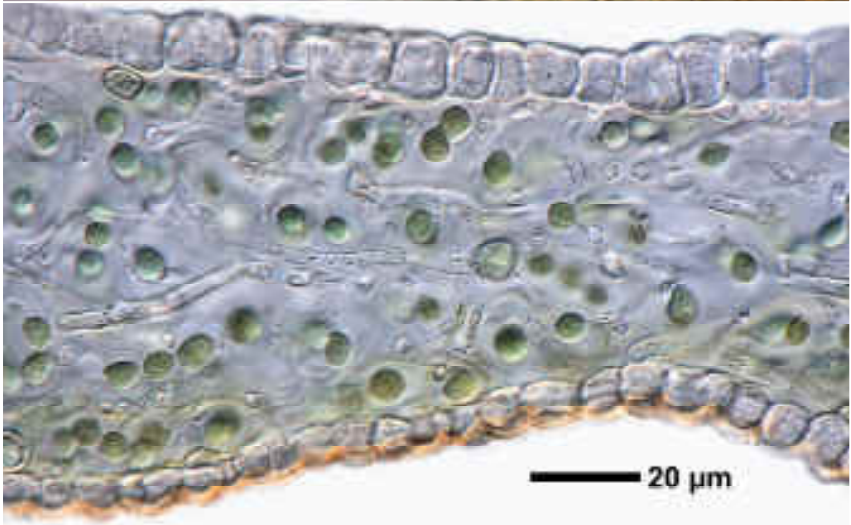

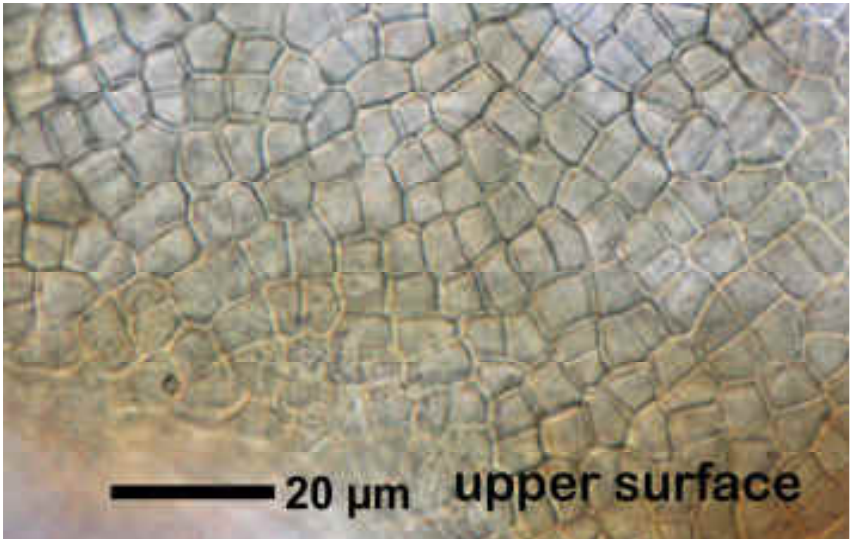

*Leptogium lichenoides*

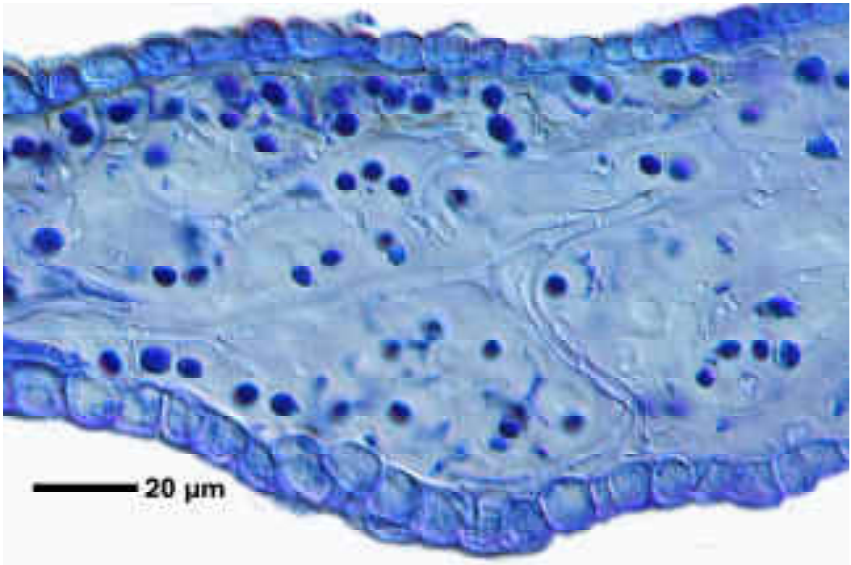

*Leptogium lichenoides*