

Sarea resiniae (Fr.) Kuntze

[= *Biatorrella resiniae* (Fr.) Th.Fr.]

[= *Tromera resiniae* (Fr.) Körber]

Abgebildet ist das Conidienstadium. Conidien kugelig, hyalin, 2.5-2.6 μm breit. Conidiophoren 7.1 μm lang, in der Mitte etwa 1.4 μm breit, an der Basis auf 2.8 μm angeschwollen. Alle Teile J- und K&J-.

[17978], Germany, Baden-Württemberg, Kreis Göppingen, zwischen Nassach und Oberberken, Waldweg im Stärerberg, 48.75807° N, 5.55141° E, 451 m, auf frischen Fichtenharz.

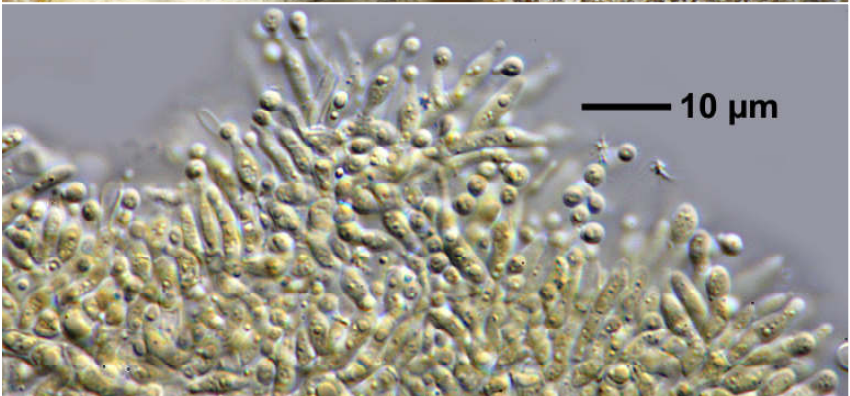
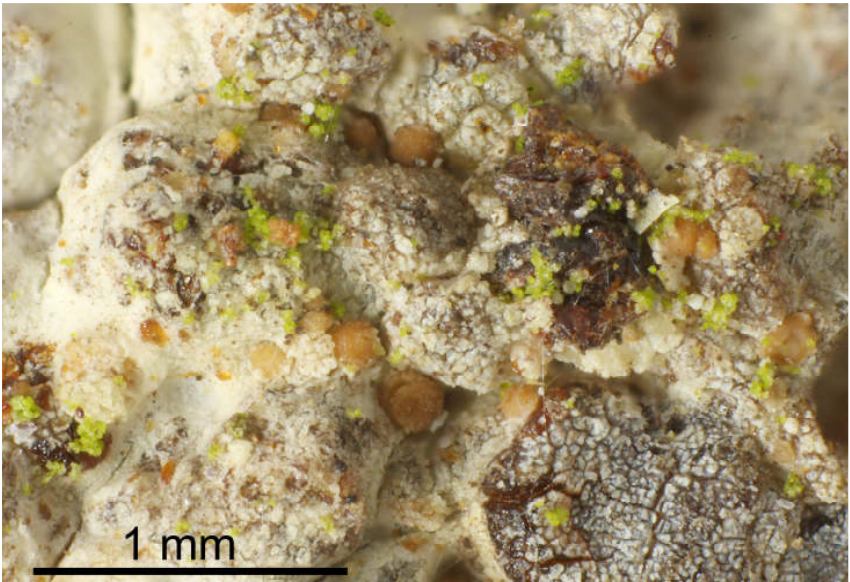

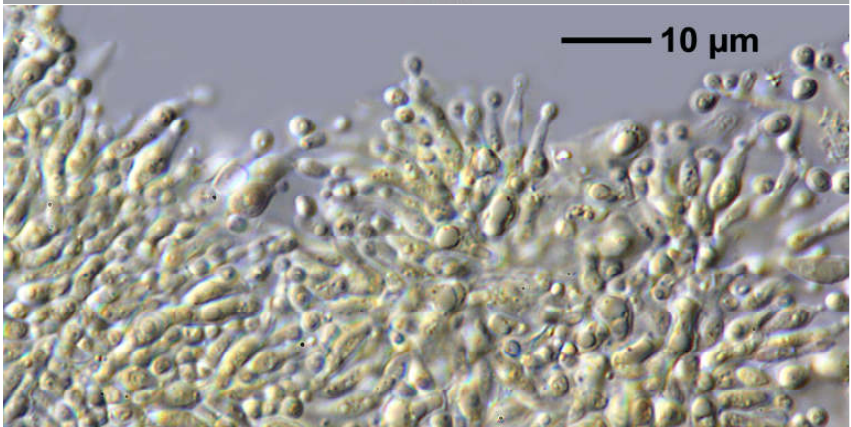
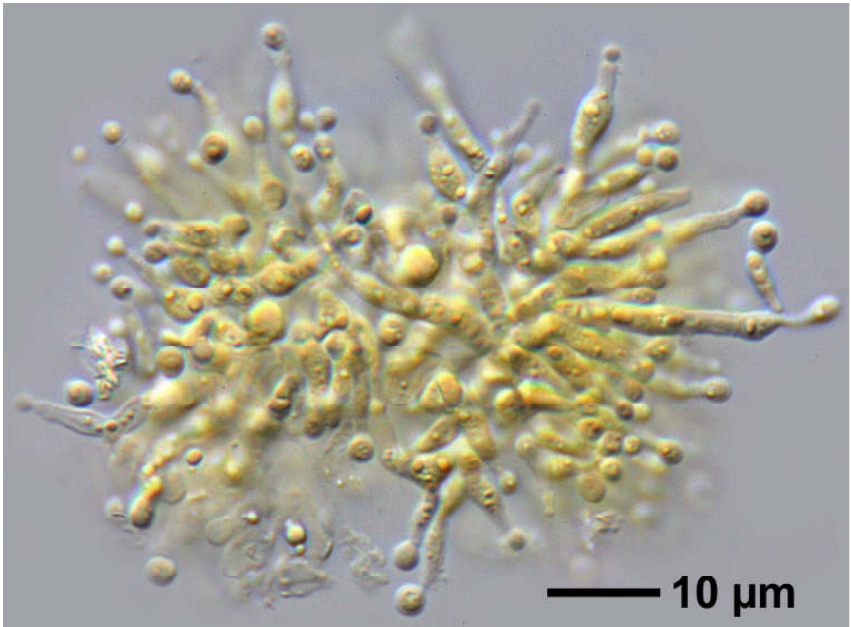

Sarea resiniae